



GRUPPO GRAVINA  
COSTRUZIONI GENERALI

Solo chi sa costruire il presente  
può progettare un grande futuro



[www.gruppogravina.it](http://www.gruppogravina.it)

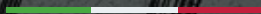



Il Gruppo Gravina opera in vari settori sin dall'immediato dopoguerra.

Edilizia civile ed industriale, restauro e ristrutturazioni, demolizioni, impianti, opere infrastrutturali e speciali, energia e ambiente, ma anche cultura, sport e solidarietà, sono i campi d'azione del Gruppo, che si è sempre contraddistinto come realtà seria e consolidata della **Provincia dell'Aquila**. Attento alle novità che offre il mondo dell'edilizia e alle esigenze di compatibilità ambientale, Il Gruppo ha sempre sostenuto con attenzione lo sviluppo e la ricerca.

Oggi il Gruppo Gravina, si articola in diverse società, ed è presente sul territorio con le quattro sedi di: **Roma, Castel di Sangro (AQ), L'Aquila e Civitanova Marche (MC)**.

La progressiva crescita, grazie ad un costante impegno in diversi settori di attività imprenditoriali, è andata di pari passo con la ricerca di innovazione professionale senza mai perdere di vista l'impegno nel sociale e il rispetto per l'ambiente.

Nella **M.I.C. S.r.l.**, una delle società del Gruppo, l'attività di progettazione e realizzazione di opere di ingegneria civile in zone a rischio sismico, sono anche frutto della collaborazione intrapresa con l'**Università degli Studi di Napoli Federico II**.



**Edilizia Civile e Industriale**



**Opere di Demolizione**



**Restauro e Ristrutturazione**



**Ambiente ed Energia**



# LE BETULLE

**Complesso Residenziale**\_Castel di Sangro (AQ)

Molte sono le opere che negli anni sono state realizzate, dal settore immobiliare residenziale e privato a quello degli edifici pubblici, tutte sempre caratterizzate dalla stessa passione, dalla stessa cura dei dettagli, dall'attenzione e dal rispetto verso la sicurezza e l'ambiente.

Nasce così il **Complesso Le Betulle** il primo intervento immobiliare privato dotato di dispositivi di isolamento sismico di ultima generazione nel **Comune di Castel di Sangro - L'Aquila**.

La realizzazione di edifici a consumo quasi zero con certificazione **"CasaClima"**, l'utilizzo di nuove tecnologie quali isolatori e dissipatori sismici, l'attestazione **SOA** per la progettazione e costruzione e la certificazione del sistema di qualità aziendale conforme alle norme europee serie **UNI EN ISO 9001**, fanno sì che oggi il Gruppo Gravina, sia indissolubilmente legato alla qualità dell'abitare.



Intervento con **isolatori sismici**  
realizzato in collaborazione con  
**l'Università degli Studi di Napoli Federico II**





Gruppo Gravina  
**La ricostruzione  
dell'Aquila**

“

Il vero viaggio di scoperta non consiste  
nel trovare nuove terre, ma nell'avere nuovi occhi.

”

Marcel Proust

Nel 2009, già nell'immediato post-sisma, il Gruppo Gravina ha impegnato le proprie forze nella ricostruzione del territorio aquilano iniziando opere di consolidamento e ristrutturazione prima dell'erogazione dei contributi statali. Questo ha reso possibile la riconsegna delle abitazioni già dal mese di Dicembre 2009.

In particolare, La M.I.C., una delle società del Gruppo, sta mettendo in gioco tutte le sue potenzialità al fine di restituire agli abitanti del territorio aquilano edifici confortevoli realizzati con estrema attenzione ai particolari.

Inoltre, grazie all'esperienza acquisita anche nel settore del **restauro di Beni Artistici**, la M.I.C. offre ai proprietari di immobili vincolati dalla Soprintendenza, la possibilità di realizzare interventi di consolidamento e restauro avvalendosi delle migliori tecniche disponibili.



Opere di demolizione e ricostruzione  
edificio zona Porta Napoli\_L'AQUILA

L'esperienza e la solidità del Gruppo Gravina sono garanzia per i proprietari degli immobili. Inoltre, la presenza di una sede del Gruppo a L'Aquila, assicura una costante reperibilità per ogni esigenza. La professionalità e l'esperienza del Gruppo, permette ridotti tempi di realizzazione degli interventi e ottima qualità dei lavori.

I risultati sono già visibili agli occhi di tutti:

**100 appartamenti in edifici con esito "B" ristrutturati;**

**120 appartamenti in edifici con esito "E" già riconsegnati, in meno di 12 mesi.**



Lavori di messa in sicurezza di  
Palazzo Centi\_L'Aquila



Restauro Palazzo Corvi\_Sulmona (AQ)





# CONDOMINIO SILA PERSICHELLI

Via Sila Persichelli, 8\_L'Aquila





**CONDOMINIO  
POGGIO DEI  
MANIERI**

Via dei Manieri, 9/C\_L'Aquila

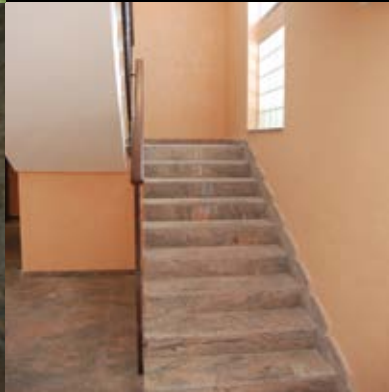
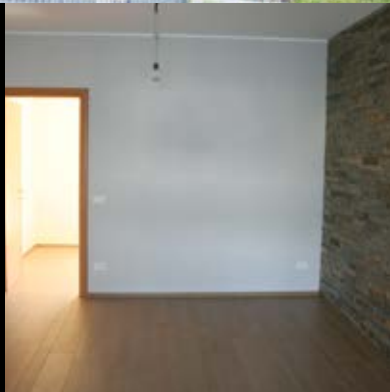



**CONDOMINIO  
AVEIA S/4**

Via Aveia, 4\_L'Aquila





**CONDOMINIO  
ROLEX**  
Via Amiternum, 34/36\_L'Aquila





CONDOMINIO  
**FABBRICATO II**  
Via Vincenzo Gentiile, 2\_L'Aquila



Gruppo Gravina  
**Una presenza  
costante**

Il Gruppo Gravina può contare su un team di **progettisti** esperti in strutture, impianti, sicurezza, risparmio energetico ed acustica.

Inoltre i proprietari degli immobili sono affiancati nella redistribuzione e personalizzazione degli spazi interni da un architetto e, grazie ad un **showroom** dedicato, possono contare su un'ampia scelta di materiali. L'impegno del Gruppo prosegue anche dopo la consegna degli immobili garantendo una **presenza costante** per qualsiasi esigenza.





Moderne Infrastrutture e Costruzioni



IMMOBILI  
**MOLINO**

**Leonardo**  
CONSORZIO STABILE ETNAPRESE  
PER GRANDI OPERE PUBBLICHE



ARTEMUSICOLTURA  
fondazione culturale



[www.gruppogravina.it](http://www.gruppogravina.it)  
[info@gruppogravina.it](mailto:info@gruppogravina.it)

**Uffici L'Aquila:** Via Giosuè Carducci n.32/D - 67100 L'Aquila  
Tel. +39 0862 313667 / Fax +39 0862 763978

**Uffici Castel di Sangro:** S.S. 17km 150+400 - 67031 Castel di Sangro (AQ)  
Tel. +39 0864 845853 / +39 0864 840585 Fax +39 0864 843196

**Sede legale:** Piazza Buenos Aires n.14 - 00198 Roma - ITALIA