

Residenze "LE GEMME"



s.d.a.a.
studio d'urbano architetti associati



MOLINO
CIVITANOVA MARCHE

Residenze "LE GEMME"

viste 01



prospetti 03



Prospetto Ovest



Prospetto Est

Residenze "LE GEMME"

prospetti 04



Prospetto Nord



Prospetto Sud

Residenze "LE GEMME"

prospetti 05



Prospetto Est-Ovest



Prospetto Ovest-Est

Residenze "LE GEMME"

piante 06 



Pianta
Piano
Interrato

Residenze "LE GEMME"

piante 07

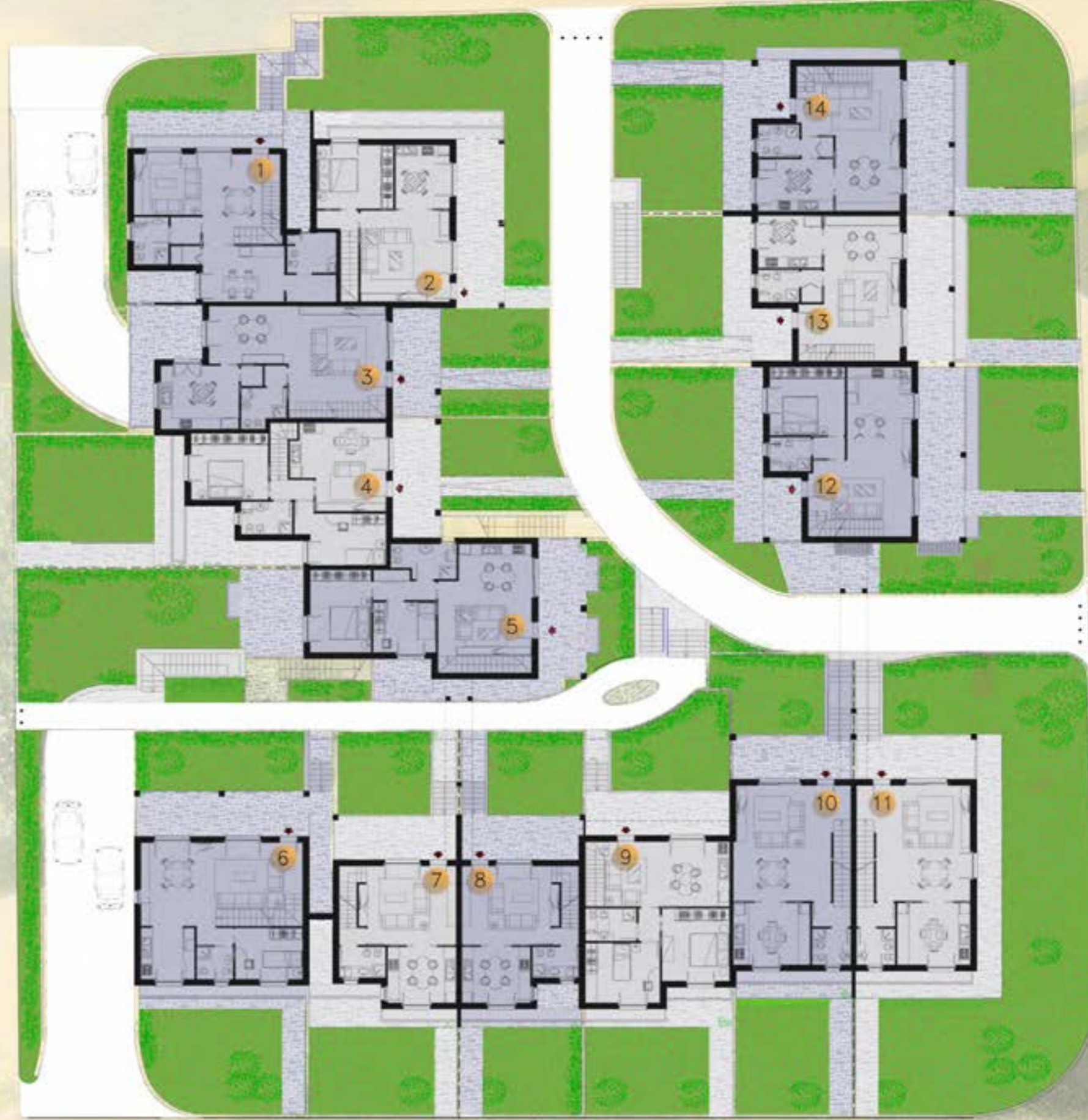

Pianta
Piano
Terra

Residenze "LE GEMME"

piante 08



Pianta
Piano
Primo

Residenze "LE GEMME"

piante 09 



Pianta
Piano
Copertura

